

LA TROMPETA

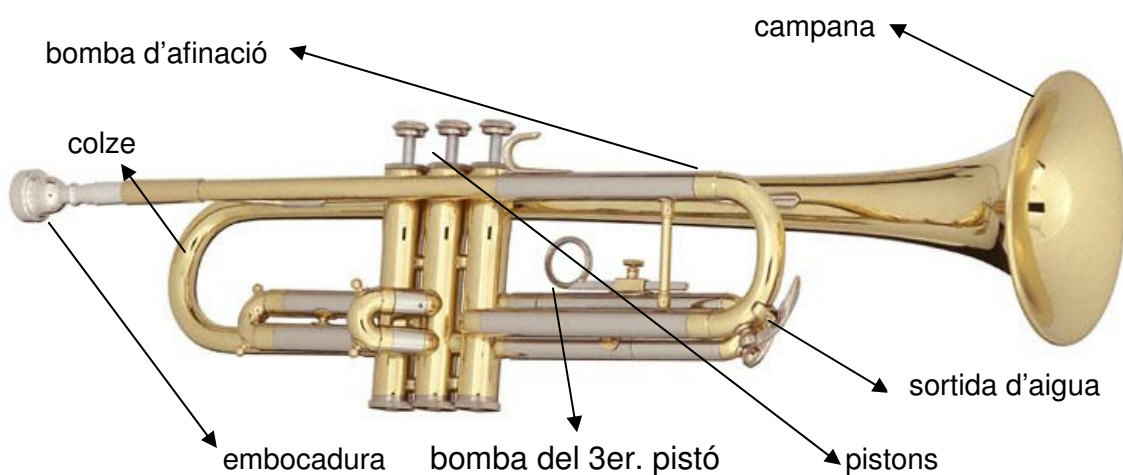

- La **TROMPETA**, és un instrument de vent metall.
- La **TROMPETA**, és l'instrument més petit de la família dels metalls.
- Per fer sonar la **TROMPETA** hem d'aconseguir fer vibrar els llavis.
- La **TROMPETA**, prové dels Egipcis, dels Grecs i dels Romans.
- Les primeres **TROMPETES**, daten del segle XV i XVI.
- Principalment existeixen 3 tipus de **TROMPETES**.

PARTS DE LA TROMPETA



DIFERENTS MODELS DE TROMPETES

TROMPETES

Trompeta en Sib



Trompeta en Do



Trompeta en Re - Mib



Trompeta en Mi – Fa i Sol



PICCOLOS

Piccolo en Sib



Piccolo en La



FLISCORN

Fliscorn en Sib



CORNETA

Corneta en Sib



DIBUIXA I PINTA UNA TROMPETA

DIGITACIÓ DE LA TROMPETA



- Per tocar la **TROMPETA** només necessitem els tres dits centrals de la mà dreta. (podem fer totes les notes).
- La mà esquerra només aguanta la **TROMPETA**.
- La **TROMPETA** te 7 posicions de digitació.
- Amb una mateixa posició podem fer diferents notes segons la pressió d'aire que tirem.

3 2 1



1 2 3

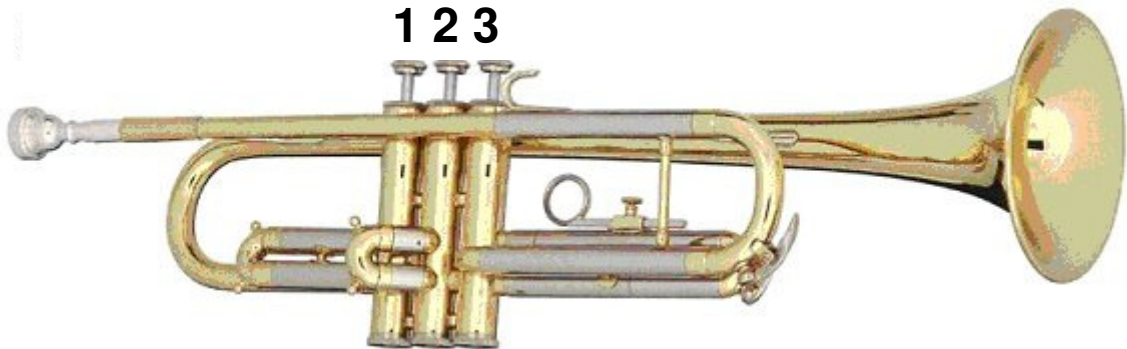

POSICIONS PER FER LES NOTES



DO RE MI FA SOL LA SI DO DO SI LA SOL FA MI RE DO

1	<input type="radio"/>	<input checked="" type="radio"/>	<input checked="" type="radio"/>	<input checked="" type="radio"/>	<input type="radio"/>	<input checked="" type="radio"/>	<input type="radio"/>	<input type="radio"/>	<input type="radio"/>	<input type="radio"/>	<input type="radio"/>	<input type="radio"/>	<input type="radio"/>	<input type="radio"/>	<input type="radio"/>	<input type="radio"/>
2	<input type="radio"/>	<input type="radio"/>	<input checked="" type="radio"/>	<input type="radio"/>	<input type="radio"/>	<input checked="" type="radio"/>	<input checked="" type="radio"/>	<input type="radio"/>	<input type="radio"/>	<input type="radio"/>	<input type="radio"/>	<input type="radio"/>	<input type="radio"/>	<input type="radio"/>	<input type="radio"/>	<input type="radio"/>
3	<input type="radio"/>	<input checked="" type="radio"/>	<input type="radio"/>	<input type="radio"/>	<input type="radio"/>	<input type="radio"/>	<input type="radio"/>	<input type="radio"/>	<input type="radio"/>	<input type="radio"/>	<input type="radio"/>	<input type="radio"/>	<input type="radio"/>	<input type="radio"/>	<input type="radio"/>	<input type="radio"/>

Pinta segons la nota que és

RELACIONA AMB UNA FLETXA (Mira la fulla de l'altre dia)



FLISCORN EN Sib



TROMPETA EN Sib



CORNETA EN Sib



PICCOLO EN Sib

LA TROMPETA AVUI EN DIA

- La **TROMPETA**, és un instrument que està a totes les formacions.
- La **TROMPETA** més utilitzada és la de Sib.
- La **TROMPETA**, és un instrument que quant comença a sonar és fàcil tocar amb alguna formació degut a la gran demanda i el gran nombre de formacions que tenen aquest instrument.



FORMACIONS EN LES QUE HI PODEM TROBAR LA TROMPETA

COBLA

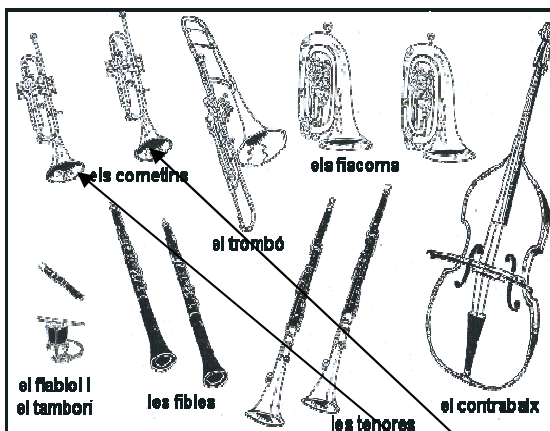

XARANGA



TROMPETES

ORQUESTRA SIMFÒNICA

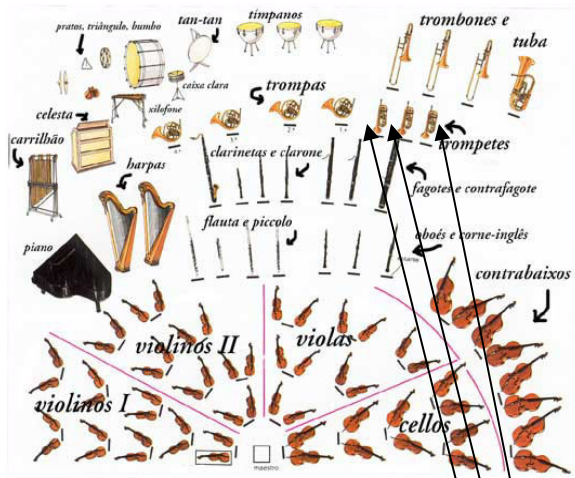

BIG BAND



TROMPETES

BANDA

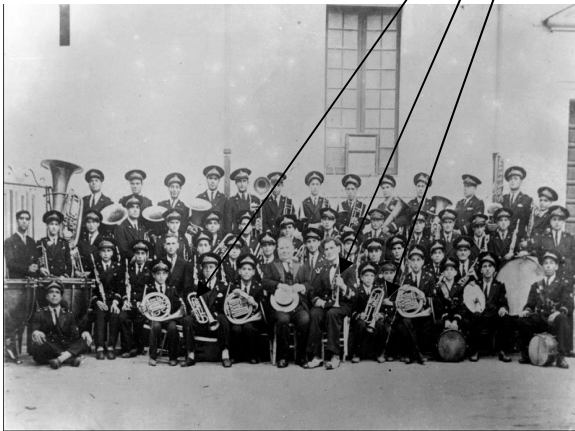

ORQUESTRA DE BALL



GRUP DE ROCK

